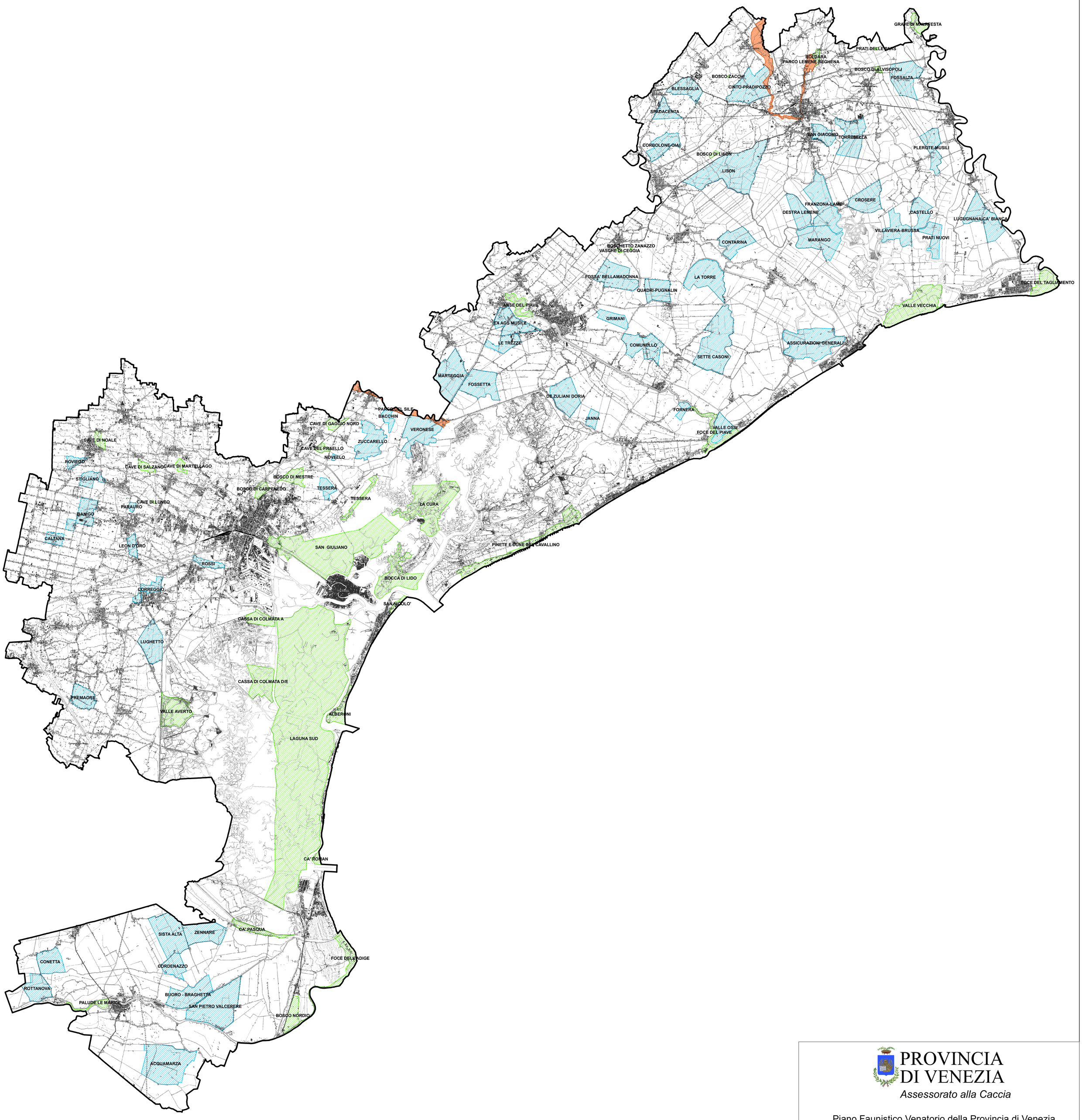

PROVINCIA DI VENEZIA

Assessorato alla Caccia

Piano Faunistico Venatorio della Provincia di Venezia

ANNI 2013-2018

Assessore alla Caccia: Mario Dalla Tor

Dirigente del Servizio Caccia e Pesca: Paolo Gabbi

Responsabile del Procedimento: Paolo Gabbi

Progettisti: Francesca Borgo
Giuseppe Cherubini
Pierpaolo Penzo

Legenda

Oasi di Protezione

Zone di Ripopolamento e Cattura

Riserve-Parchi

Elaborato il 14 febbraio 2013

Riproduzione cartacea del documento informatico sottoscritto digitalmente da Paolo Gabbi il 06/08/2013 11.20.07 ai sensi dell'art. 20 e 23 del D.lgs 82/2005